

# Ah akşam oldu yine de bastı kareler

Hüzzam Rumeli Türküsü

Usulü : Düyek

Udi Nevres Bey





Ah de lik de şik si nem de ri ya re ler  
ba na yâr dan vaz geç der ler ge çe mem



gel gel a man S A Z



man S A Z Ah git me yav rum se ni de as  
ay n lik şer be ti ni sen



lan pâ re ler of a man  
siz i çe mem



pâ re ler a man S A Z  
çe mem

Mustafa Uzunoğlu  
(Sen)

Ah akşam oldu yine de bastı kareler  
Ah gitme yavrum seni de aslan pâreler  
Ah delik deşik sinemdeki yareler  
Ah gitme yavrum seni de aslan pâreler

Ah duman çökmüş yâr yolunu göremem  
Ah ayınlık şerbetini sensiz içemem  
Ah bana yârdan vaz geç derler geçemem  
Ah ayınlık şerbetini sensiz içemem

# AKŞAM OLDU YİNE BASTI KARELER

YÖRE  
RUMELİ



(SAZ - - - - -)



- |    |   |    |     |     |     |     |     |     |    |     |     |    |    |     |
|----|---|----|-----|-----|-----|-----|-----|-----|----|-----|-----|----|----|-----|
| 1. | { | AH | AK  | ŞAM | OL  | DU  | YI  | NE  | DE | BAS | TI  | KA | RE | LER |
|    |   | DE | LİK | DE  | ŞİK | Sİ  | NEM | DE  |    |     | Kİ  | YA | RE | LER |
| 2. | { | AH | DU  | MAN | ÇOK | MÜS | YAR | YO  | LU |     | NU  | SE | ÇE | MEM |
|    |   | BA | NA  | YAR | DAN | VAZ | GEÇ | DER |    |     | LER | GE | ÇE | MEM |

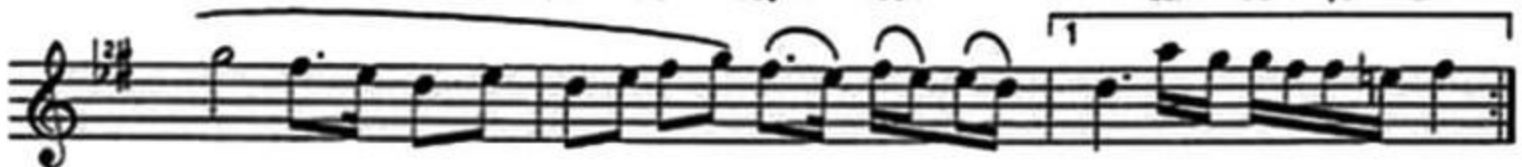

GEL GEL A MAN (SAZ - - - - -)



- |                     |    |    |     |    |     |     |    |    |    |     |     |
|---------------------|----|----|-----|----|-----|-----|----|----|----|-----|-----|
| MAN (SAZ - - - - -) | 1. | AH | GİT | ME | YAV | RUM | SE | Nİ | DE | ARS | LAN |
|                     | 2. | AH | AY  | Rİ | LİK | ŞER | BE | Tİ | Nİ | SEN | SİZ |



PA RE LER  
I ÇE MEM

OF A MAN  
OF A MAN

PA  
I

# AKŞAM OLDU YİNE BASTI KARELER

- 2 -

RE  
ÇE

LER  
MEM

(SAZ - - - )

LER  
MEM

D.C.  
SON

637474111

(AH) AKŞAM OLDU YİNE (DE) BASTI KARELER GEL GEL AMAN  
(AH) GİTME YAVRUM SENİ (DE) ARSLAN PÂRELER  
(OF AMAN PÂRELER)  
DELİK DEŞİK SİNEMDEKİ YÂRELER GEL GEL AMAN  
GİTME YAVRUM SENİ (DE) ARSLAN PÂRELER  
(OF AMAN PÂRELER)

(AH) DUMAN ÇÖKMÜŞ YÂR YOLUNU SEÇEMEM GEL GEL AMAN  
(AH) AYRILIK ŞERBETİNİ SENSİZ İÇEMEM  
(OF AMAN İÇEMEM)  
BANA YÂRDAN VAZGEÇ DERLER GEÇEMEM GEL GEL AMAN  
(AH) AYRILIK ŞERBETİNİ SENSİZ İÇEMEM  
(OF AMAN İÇEMEM)