

YÖRE

DENİZLİ / Acıpayam - Gümüş Köyü

DERLEME TARİHİ

KAYNAK KİŞİ

SÜLEYMAN UĞUR

## AK ENTERİ GEYME DEDİM

NOTALAYAN

NİHAT KAYA

SÜRE : ♩ = 184



(SAZ



A KEN TE Rİ RI GEY ME DE DİM  
EV LE HI Rİ VAR LAN BİR ME KA YA NİN  
SA BA HI LAN E SEN SE HER



GEY DÜ ZÜN MIŞ SIN (SAZ  
YEL LE Rİ DE Rİ )

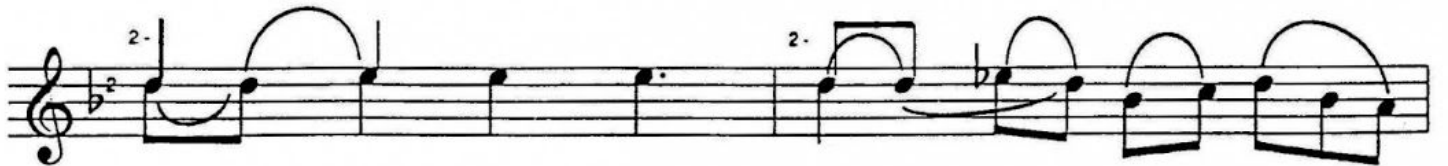

YA KA Sİ Nİ OY MA DE DİM  
BÖY KIN LE GÖZ GAŞ MO LUR DE GOM DİM  
YA KIN I I KEN I RAK ET ŞU TİN



OY MUŞ SUN EL SÖ ZÜ NE  
GI ZİN LA DA GA AN NEN  
YOL ZİN LA RI TA MAH TI NAN

- 2 -  
AK ENTERİ GEYME DEDİM

2-3 -  
DU UY MA DE DİM UY MUŞ SUN  
BÖ RA YÜT MA MA Dİ SÖ ZÜN DE  
YÜT TÛ GÛM GÛL LE Rİ

(SAZ ----- ) EL SÖ ZÜ NE  
ÇOK YAL VAR DIM  
BİR KE RE ÇIK

2-3 - 2-3 -  
U YAN GÖ NÜL ŞA Şİ RİR  
SÖZ LE Rİ ME ŞA Şİ ME RİR  
KOK LA MA DAN SOL DUR DUN

2-3 - 2 -  
E Lİ NOĞ LU DAĞ DA ĞA  
KÜÇ Lİ CÜK GI ZİM SE NİN DAN DA ĞA  
VAR CÜK DİN Gİ TİN BİR NİN KÖ OL SUN  
YE

2-3 -  
A Şİ RİR  
DE ME RİR  
YOL DUR DUN

AK ENTERİ GEYME DEDİM GEYMIŞSİN  
YAKASINI OYMA DEDİM OYMUŞSUN  
EL SÖZÜNE UYMA DEDİM UYMUŞSUN  
EL SÖZÜNE UYAN GÖNÜL ŞAŞIRIR  
ELİN OĞLU DAĞDAN DAĞA AŞIRIR

EVLERİ VAR BİR KAYANIN DÜZÜNDE  
BÖYLE GÖZ GAŞ M'OLUR GOMŞU GIZINDA  
GAVUR ANNEN DURAMADI SÖZÜNDE  
ÇOK YALVARDIM SÖZLERİME GELMEDİ  
KÜÇÜK GIZIM SENİN OLSUN DEMEDİ

SABAHINAN ESEN SEHER YELLERİ  
YAKIN İKEN İRAK ETTİN YOLLARI  
TAMAHTINAN BÜYÜTÜĞÜM GÜLLERİ  
BİR KEREÇİK KOKLAMADAN SOLDURDUN  
VARDIN GİTTİN BİR KÖTÜYE YOLDURDUN

ENTERİ : Kadın gıysısı  
TAMAH : Özen  
TAMAHTINAN : Özenle, özenerek